

Правила заполнения форм,  
бланков итогового  
собеседования  
по русскому языку  
ГИА-9

# Бланк итогового собеседования

БЛАНК ИТОГОВОГО СОБЕСЕДОВАНИЯ ПО РУССКОМУ ЯЗЫКУ – 2002 КОПИРОВАНИЕ НЕ ДОПУСКАЕТСЯ				
Регистр	Место проведения	Дата проведения (ДД-ММ-ГГ)		
Код ОО	Класс (номер, буква)	Номер аудитории	Номер варианта	Код работы
Код вида работы	Название вида работы	Размер		
2 0	СОБЕСЕД	Пароль участника итогового собеседования		
Зачислить гласный или согласный буквы				
А Б В Г А Е Ё Х З Й И К Л М Н О П Р С Т У Ф Х Ц Ч М Ы Ь Э Ю Я О 1 2 3 4 5 6 7 8 9 1 0				
А B C D E F G H I J K L M N O P Q R S T U V W X Y E , - ;				
Сведения об участнике итогового собеседования				
Фамилия				
Имя				
Отчество (при наличии)				
Документ	Серия	Номер		
заполняется экспертом				
<b>Задание 1. Чтение текста вслух</b>				
ИМ	Интонация	Мак. балл - 1	Задание 1	Общее количество баллов за задание
ТЧ	Темп чтения	Мак. балл - 1		
<b>Задание 2. Пересказ текста с включением приведенного высказывания</b>				
П1	Сохранение при пересказе микротема текста	Мак. балл - 2	Задание 2	Общее количество баллов за задание
П2	Соблюдение фактологической точности при пересказе	Мак. балл - 1		
П3	Работа с высказыванием	Мак. балл - 1		
П4	Способы цитирования	Мак. балл - 1		
<b>Правильность речи (задания 1 и 2) (P1)</b>				
Г	Соблюдение грамматических норм	Мак. балл - 1	Правильность речи (P1)	Общее количество баллов за задание
О	Соблюдение орфографических норм	Мак. балл - 1		
Р	Соблюдение речевых норм	Мак. балл - 1		
Иск	Исключения слов	Мак. балл - 1		
<b>Задание 3. Монологическое высказывание</b>				
М1	Выполнение коммуникативной задачи	Мак. балл - 1	Задание 3	Общее количество баллов за задание
М2	Учет условий речевой ситуации	Мак. балл - 1		
М3	Речевое оформление монологического высказывания (MP)	Мак. балл - 1		
<b>Задание 4. Диалог</b>				
Д1	Выполнение коммуникативной задачи	Мак. балл - 1	Задание 4	Общее количество баллов за задание
Д2	Учет условий речевой ситуации	Мак. балл - 1		
<b>Правильность речи (задания 3 и 4) (P2)</b>				
Г	Соблюдение грамматических норм	Мак. балл - 1	Правильность речи (P2)	Общее количество баллов за задание
О	Соблюдение орфографических норм	Мак. балл - 1		
Р	Соблюдение речевых норм	Мак. балл - 1		
PO	Речевое оформление	Мак. балл - 1		
Секрет <input type="checkbox"/> Назнач <input type="checkbox"/>				
Общее количество баллов				
Не завершил итоговое собеседование по указательной стрелке				

Регистрационная часть  
(заполняется  
участником ИС)

**ВАЖНО!**  
Копирование бланков  
не допускается!

Поля для внесения баллов  
по критериям оценивания  
ответов участников ИС  
(заполняется Экспертом)

Поля для внесения сведений о  
досрочном завершении участником ИС  
Символ («X»)  
(заполняется Экспертом)

# Регистрационная часть бланка

В верхней (регистрационной) части бланка ИС заполняются следующие поля:

- Дата проведения экзамена (ДД-ММ-ГГ)
- Номер региона
- Место проведения (код ОО где участник проходит ИС)
- Код образовательного учреждения (ОО где обучается участник ИС)
- Номер и буква класса (если есть)
- Номер аудитории
- Номер варианта (номер варианта указан на листах с заданиями КИМ)
- Код работы (для каждого бланка должен быть уникален)
- Код вида работы (20 – собеседование)
- Подпись участника аттестации (должна помещаться в отведенном для нее поле)
- Фамилия
- Имя
- Отчество (при наличии)
- Реквизиты документа, удостоверяющего личность

The image shows the registration section of a form titled "БЛАНК ИТОГОВОГО СОБЕСЕДОВАНИЯ ПО РУССКОМУ ЯЗЫКУ – 2020" (Final Interview Form for Russian Language – 2020). The form includes a barcode, a warning "КОПИРОВАНИЕ НЕ ДОПУСКАЕТСЯ" (Copying is prohibited), and various input fields for registration data. The "Код работы" (Work Code) field is pre-filled with "4510130". The "Код вида работы" (Work Type Code) field is pre-filled with "20" and "СОБЕСЕД" (Interview). A keyboard layout is provided for reference. The bottom section is for personal information, including fields for "Сведения об участнике итогового собеседования" (Information about the participant), "Фамилия" (Surname), "Имя" (Name), "Отчество (при наличии)" (Patronymic (if applicable)), and "Документ" (Document) with sub-fields for "Серия" (Series) and "Номер" (Number).

*При печати бланков ИС из модуля «Планирование ГИА-9» некоторые поля бланка являются предзаполненными (код работы, код вида работы, наименование вида работы)*

# Основные правила заполнения бланка итогового собеседования

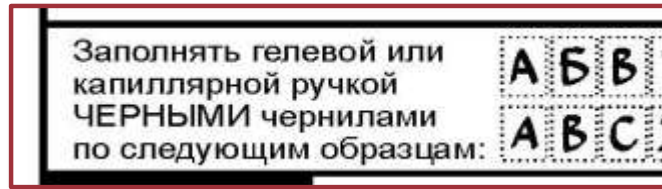

- ❑ Участник ИС должен вписывать каждую цифру и букву во всех заполняемых полях регистрационной части бланка, тщательно копируя образец ее написания из строки с образцами написания символов, расположенной в верхней части бланка ИС. Небрежное написание символов может привести к тому, что при автоматизированной обработке символ может быть распознан неправильно
- ❑ Каждое поле в регистрационной части бланка заполняется, начиная с первой позиции
- ❑ Если участник не имеет информации для заполнения поля, он должен оставить его пустым (не делать прочерков)

БЛАНК ИТОГОВОГО СОБЕСЕДОВАНИЯ ПО РУССКОМУ ЯЗЫКУ – 2020 КОПИРОВАНИЕ НЕ ДОПУСКАЕТСЯ

Регион 2 9 Место проведения 5 0 0 Дата проведения (ДД-ММ-ГГ) 1 2 - 0 2 - 2 0

Код ОО 5 0 0 Класс (номер, буква) 9 A Номер аудитории 1 0 Номер варианта 1 0 2 Код работы 4 5 1 0 1 3 0

Код вида работы 2 0 Название вида работы СОБЕСЕД Резерв

Заполнять гелевой или капиллярной ручкой ЧЕРНЫМИ чернилами по следующим образцам: А Б В Г А Е Е Ж З И Й К Л М Н О П Р С Т У Ф Х Ц Ч Ш Щ Ъ Ы Ь Э Ю Я 0 1 2 3 4 5 6 7 8 9 ( ) ; , - ;

Сведения об участнике итогового собеседования

Фамилия БЕЛОВ  
Имя ИВАН  
Отчество (при наличии) ИВАНОВИЧ  
Документ Серия 1 1 1 7 Номер 1 2 3 4 5 6

## Категорически запрещается:

Делать в полях бланков, вне полей бланков или в полях, заполненных типографским способом, какие-либо записи и пометки, не относящиеся к содержанию полей бланков. Использовать для заполнения бланков, цветные ручки, карандаш, средства для исправления внесенной в бланки информации (корректор и др.)



# Поля для внесения баллов по критериям оценивания (заполняет эксперт)

Задание 1. Чтение текста вслух				Задание 1	
ИЧ	Интонация	<input type="text" value="1"/>	(Макс. балл - 1)	<input type="text" value="2"/>	Общее количество баллов за задание
ТЧ	Темп чтения	<input type="text" value="1"/>	(Макс. балл - 1)		
Задание 2. Пересказ текста с включением приведённого высказывания				Задание 2	
П1	Сохранение при пересказе микротем текста	<input type="text" value="1"/>	(Макс. балл - 2)	<input type="text" value="4"/>	Общее количество баллов за задание
П2	Соблюдение фактологической точности при пересказе	<input type="text" value="1"/>	(Макс. балл - 1)		
П3	Работа с высказыванием	<input type="text" value="1"/>	(Макс. балл - 1)		
П4	Способы цитирования	<input type="text" value="1"/>	(Макс. балл - 1)		
Правильность речи (задания 1 и 2) (P1)				Правильность речи (P1)	
Г	Соблюдение грамматических норм	<input type="text" value="1"/>	(Макс. балл - 1)	<input type="text" value="2"/>	Общее количество баллов за задание
О	Соблюдение орфоэпических норм	<input type="text" value="1"/>	(Макс. балл - 1)		
Р	Соблюдение речевых норм	<input type="text" value="0"/>	(Макс. балл - 1)		
Иск	Искажения слов	<input type="text" value="0"/>	(Макс. балл - 1)		
Задание 3. Монологическое высказывание				Задание 3	
М1	Выполнение коммуникативной задачи	<input type="text" value="1"/>	(Макс. балл - 1)	<input type="text" value="2"/>	Общее количество баллов за задание
М2	Учёт условий речевой ситуации	<input type="text" value="1"/>	(Макс. балл - 1)		
М3	Речевое оформление монологического высказывания (MP)	<input type="text" value="0"/>	(Макс. балл - 1)		
Задание 4. Диалог				Задание 4	
Д1	Выполнение коммуникативной задачи	<input type="text" value="1"/>	(Макс. балл - 1)	<input type="text" value="2"/>	Общее количество баллов за задание
Д2	Учёт условий речевой ситуации	<input type="text" value="1"/>	(Макс. балл - 1)		
Правильность речи (задания 3 и 4) (P2)				Правильность речи (P2)	
Г	Соблюдение грамматических норм	<input type="text" value="1"/>	(Макс. балл - 1)	<input type="text" value="4"/>	Общее количество баллов за задание
О	Соблюдение орфоэпических норм	<input type="text" value="1"/>	(Макс. балл - 1)		
Р	Соблюдение речевых норм	<input type="text" value="1"/>	(Макс. балл - 1)		
РО	Речевое оформление	<input type="text" value="1"/>	(Макс. балл - 1)		
Ф.И.О. эксперта		Подпись эксперта		<input checked="" type="checkbox"/> Зачет <input type="checkbox"/> Незачет	
				<input type="text" value="16"/> Общее количество баллов (Макс. балл - 20)	
<input type="checkbox"/> Не завершил итоговое собеседование по уважительной причине					

- Баллы для каждого критерия оценивания проставляются в диапазоне от 0 до 2
- Поля заполняются гелевой или капиллярной ручкой с чернилами черного цвета
- Символы должны быть поставлены четко внутри квадрата. Небрежное написание символов может привести к тому, что при автоматизированной обработке символ может быть не распознан или распознан неправильно
- После внесения баллов по критериям оценивания необходимо посчитать сумму баллов и заполнить поле «Общее количество баллов»
- Обязательно проставление метки «Зачет» или «Незачет» согласно критериям оценивания

# ИС-01 Список участников ИС по ОО (местам проведения)

Предзаполняемые поля:  
«Субъект РФ», «Код МСУ», «Код ОО», «Предмет»,  
«Дата», «ФИО Участника», «Класс»  
формы ИС-01 заполняются  
автоматически

ИС-01. Форма списка участников итогового собеседования

Субъект РФ **08** Код МСУ **101** Код ОО **101001**

Предмет Собеседование Дата **8 февраля 2023г.**

№ п.п.	ФИО участника	Класс	Номер аудитории/отметка о неявке
1	Акентьева Мария Ивановна	9А	10
2	Антоновская Полина Ивановна	9Б	23
3	Архипов Иван Иванович	9А	10
4	Архипова Мария Ивановна	9В	21
5	Бацула Иван Иванович	9В	23
6	Белов Иван Иванович	9В	10
7	Будаева Мария Ивановна	9А	21
8	Буторина Мария Ивановна	9В	21
9	Веселкова Мария Ивановна	9А	10
10	Вирин Иван Иванович	9В	23
11	Глебездин Иван Иванович	9В	21
12	Губенская Мария Ивановна	9В	21
9	Веселкова Мария Ивановна	9А	10
10	Вирин Иван Иванович	9В	23
11	Глебездин Иван Иванович	9В	<b>Н</b>
12	Губенская Мария Ивановна	9В	21
13	Деркачева Мария Ивановна	9А	21
23	Кириллова Мария Ивановна	9Б	23
24	Козлов Иван Иванович	9Б	23
25	Комар Иван Иванович	9В	21
26	Котов Иван Иванович	9А	23
27	Кривоногих Иван Иванович	9В	10
28	Крутиков Иван Иванович	9Б	23
29	Кудашов Иван Иванович	9Б	21
30	Кудрявцев Иван Иванович	9В	21
31	Кузнецов Иван Иванович	9А	23

Ответственный организатор ОО  
распределяет участников ИС по аудиториям  
проведения ИС, заполняет  
«Номер аудитории/отметка  
о неявке»

# ИС-02 Ведомость учета проведения ИС-9 в аудитории

- Заполняется собеседником:
  - номер аудитории
  - персональные данные участника,
  - время начала и окончания ответа каждого участника

Вносит отметку «X», если участник по состоянию здоровья не может завершить ИС

+

Акт о досрочном завершении ИС

- По окончании собеседования участник проставляет свою подпись в поле «Подпись участника»

ИС-02. Форма ведомости учета проведения итогового собеседования в аудитории

Субъект РФ **08** Код МСУ **101** Код ОО **101001** Аудитория **10**

Предмет \_\_\_\_\_ Собеседование \_\_\_\_\_ Дата **8 февраля 2023г.**

№ п.п.	ФИО участника	Серия документа	Номер документа	Класс	Время начала	Время завершения	Завершил по объективным причинам	Подпись участника
1.	Агентьева Мария Ивановна	1117	123456	9А	9:02	9:17	—	Агентьева
2.	Белов Иван Иванович	1118	123456	9В	9:20	9:35	X	Белов
3.	Веселкова Мария Ивановна	1118	123456	9А	9:38	9:53	—	Веселкова
4.	Елисейев Иван Иванович	1117	123456	9А	10:00	10:15	—	Елисейев
5.	Шарова Анна Александровна	1117	123457	9А	10:18	10:33	—	Шарова
6.	Звездина Мария Ивановна	1117	123458	9А	10:35	10:50	—	Звездина
7.	Кривоногих Иван Иванович	1117	123459	9В	10:53	11:08	—	Кривоногих
8.	Архипов Иван Иванович	1117	123460	9А	11:15	11:30	—	Архипов
9.	Фуртуна Анна Александровна	1117	123461	9В	11:35	11:50	—	Фуртуна
10.	Мартынов Иван Иванович	1117	123462	9А	11:53	12:08	—	Мартынов
11.	Долгобородова Мария Ивановна	1118	123463	9В	12:10	12:24	—	Долгобор
12.	Яшина Анна Александровна	1118	123464	9В	12:27	12:42	—	Яшина

Иванова Ольга Ивановна  
ФИО экзаменатора-собеседника

/ Иванова  
Подпись

08.02.2023



# Форма черновика для эксперта

Заполняется экспертом:

при использовании первой схемы оценивания – в режиме реального времени при ответе участника ИС

при использовании второй схемы оценивания – после проведения ИС, при прослушивании аудиозаписи участника ИС

ИС-04. Форма черновика для внесения первичной информации по оцениванию ответов участников итогового собеседования экспертами

Номер аудитории

3

ФИО эксперта

Xxxxxxx Xxxxx Xxxxxxxxxx

№	Номер КИМ (7 цифр)	Фамилия И.О.	Задание 1. Чтение вслух		Итого	Задание 2. Пересказ текста с включением приведенного высказывания				Итого	Правильность речи (задание 1 и 2) (Р1)				Итого	Задание 3. Монологическое высказывание			Итого	Задание 4. Диалог		Итого	Правильность речи (задания 3 и 4)				Итого	Общее кол-во баллов	Отметка о зачете
			ИЧ	ГЧ		П1	П2	П3	П4		Г	О	Р	Иск		М1	М2	М3		Д1	Д2		Г	О	Р	РО			
1	1111111	XXXX	1	1	2	2	1	1	1	4	1	1	1	1	4	0	0	0	0	1	1	2	1	1	1	1	2	15	зачет
2	7777777	УУУУУ	1	0	1	0	0	0	0	0	1	1	1	0	2	1	0	0	1	1	1	1	0	0	0	0	0	5	незачет

**ВАЖНО!!!** Результат оценивания ответа участника ИС переносится экспертом в бланк ИС только после проверки им заполненной формы черновика для эксперта.

Зачёт выставляется участникам ИС, набравшим не менее 10 баллов из 20 возможных по 19 критериям оценивания



# ИС-08 Акт о досрочном завершении итогового собеседования

- Заполняется в случае, если участник по состоянию здоровья или другим объективным причинам не может завершить ИС
- Составляется ответственным организатором ОО и подписывается руководителем ОО (места проведения)

Эксперт вносит соответствующую метку в бланк участника ИС

Экзаменатор-собеседник вносит соответствующую метку в ведомости ИС-02

(регион)	(код МСУ)	(код ОО (места проведения))	(номер учебного)	(вид работы)	год
29	205	500500	0010	20 СОБ	120220
<b>Акт о досрочном завершении итогового собеседования по русскому языку по уважительным причинам</b>					ИС-8 (код формы)
Сведения об участнике итогового собеседования по русскому языку					
Фамилия	Б е л о в				
Имя	И в а н				
Отчество	И в а н о в и ч				
Документ, удостоверяющий личность (паспорт)	1 1 1 7		1 2 3 4 5 6		
	(серия)		(номер)		
Дата рождения (в формате ДД.ММ.ГГГГ)	1 1		1 1		2 0 0 3
Образовательная организация участника	МБОУ "СЦ № 897"				
Досрочно завершил итоговое собеседование по русскому языку по следующим причинам:					
<u>резко поднялось давление, как следствие тошнота и головокружение</u>					
Время завершения итогового собеседования по русскому языку					
	0 9		2 8		
	(час.)		(мин.)		
Ответственный организатор ОО (места проведения)	Смирнова О.Н.		Смирнова О.Н.		
	(подпись)		(ФИО)		
Руководитель ОО (места проведения)	Сергеева Р. Г.		Сергеева Р. Г.		
	(подпись)		(ФИО)		
Дата подписания:	1 2		0 2		2 0
	(число)		(месяц)		(год)

## Формы, направляемые в РЦОИ

- ❑ **ИС-01** «Список участников ИС-9 по ОО (местам проведения)»  
(1 экземпляр на ОО)
- ❑ **ИС-02** «Ведомость учета проведения ИС-9 в аудитории»  
(по количеству аудиторий)
- ❑ **ИС-04** «Специализированная форма черновика для экспертов»
- ❑ **ИС-08** «Акт о досрочном завершении ИС-9 по объективным причинам» (при наличии)
- ❑ **ИС – 10** (бланки по количеству участников)

МИНИСТЕРСТВО ОБРАЗОВАНИЯ И НАУКИ РЕСПУБЛИКИ КАЛМЫКИЯ  
**ЦЕНТР ОЦЕНКИ КАЧЕСТВА ОБРАЗОВАНИЯ**  
РЕСПУБЛИКА КАЛМЫКИЯ

## КОНТАКТЫ

**ГОРЯЧАЯ ЛИНИЯ БУ РК «ЦОКО» РЦОИ:**

**Телефоны: 8 (847) 22 3 – 90 – 90**

**E-mail: [coko08@mail.ru](mailto:coko08@mail.ru)**



№	Критерии оценивания правильности речи за выполнение заданий 3 и 4 (P2)*	Баллы
Р	Соблюдение речевых норм	
	Речевых ошибок нет, или допущено не более трёх речевых ошибок Допущены речевые ошибки (четыре или более)	1 0
РО	Речевое оформление	
	Речь в целом отличается богатством и точностью словаря, используются разнообразные синтаксические конструкции. <b>По этому критерию участник итогового собеседования получает 1 балл только в случае, если 1 балл получен по критерию «Соблюдение речевых норм»</b> Речь отличается бедностью и/или неточностью словаря, и/или используются однотипные синтаксические конструкции	1 0
Максимальное количество баллов		4

\* Если участник итогового собеседования не приступал к выполнению задания 3, то по критериям оценивания правильности речи за выполнение заданий 3 и 4 (P2) ставится не более двух баллов.

Максимальное количество баллов за монолог и диалог – 9.

Общее количество баллов за выполнение всей работы – 20.

Участник итогового собеседования получает зачёт в случае, если за выполнение всей работы он набрал 10 или более баллов.

Поля для внесения баллов по критериям оценивания (заполняет эксперт)

Правильность речи (задания 3 и 4) (P2)		за задание
Г	Соблюдение грамматических норм (Макс. балл - 1)	Правильность речи (P2) Общее количество баллов за задание 10 Общее количество баллов (Макс. балл - 20)
О	Соблюдение орфоэпических норм (Макс. балл - 1)	
Р	Соблюдение речевых норм (Макс. балл - 1)	
РО	Речевое оформление (Макс. балл - 1)	
<input checked="" type="checkbox"/> Зачет <input type="checkbox"/> Незачет		
Ф.И.О. эксперта: _____		<input type="checkbox"/> Не завершил итоговое собеседование по уважительной причине

НЕВЕРНО